

1.2. ISTORICUL FACULTĂȚII DE INGINERIE DIN HUNEDOARA

1.2.1. Condiții existente

Combinatul Siderurgic din Hunedoara a reprezentat, timp de 100 de ani, o școală în care s-au format cadre de ucenici, muncitori și tehnicieni, atât pentru uzină, cât și pentru restul industriei siderurgice din țară și nu numai. Fără a subestima importanța celorlalte centre siderurgice, Hunedoara a fost cea mai rafinată școală de cadre din siderurgia românească.

Uzina devenise o școală excepțională de formare de management la toate nivelurile, pentru toate aplicațiile din întreprinderile siderurgiei românești. Institutul hunedorean de inginerie trebuia să fructifice la maxim această oportunitate, experiența cadrelor tehnice¹, atât ca pregătire tehnică cât și managerială. Uzina, în acei ani, era un mecanism infernal, care avea cadre de conducere cu un nivel de pregătire remarcabil în diverse domenii de activitate, începând de la prepararea minerurilor de fier, producerea cocsului, a fontei², a oțelului, laminarea³ și deformarea plastică⁴ a metalelor, mecanică, construcții metalice, mentenanță, producerea energiei electrice⁵, electromecanică, tehnică de calcul⁶, material rulant, producerea de energii alternative⁷, recuperarea și pregătirea diferitelor deșeuri feroase și neferoase, construcții civile și industriale, cercetare-proiectare, etc.

Alături de activitatea de minerit și siderurgie, pe meleagurile hunedorene, s-a dezvoltat și o puternică industrie energetică, reprezentative fiind termocentralele de la Mintia și Paroșeni, precum și hidrocentralele de pe Râul Mare.

Înființarea **Școlii de inginerie** reprezenta în anul 1970, pe lângă dorința și ambiția elitelor locale, un corolar al întregii experiențe acumulate în principalele complexe industriale care se aflau în arealul Hunedoarei (minerit, siderurgie, construcții civile și industriale).

Faptul că astăzi aniversăm 40 de ani de existență a învățământului tehnic superior la Hunedoara, înseamnă că ambițiile și dorințele fondatorilor acestei școli de inginerie nu au fost zadarnice, iar strădaniile dascălilor remarcabili au dat roade.

¹ Faur Sabin-director general și ministru adj., Trotus Costache-fost director general, ulterior director general la Galați și ministru adj., Penescu Mircea-director tehnic și de producție, Vasii Gheorghe, Ciorogaru Alexandru-director general ICSH, Gaita Doru-director gen ICSH și Siderurgica, Pacurar Nicolae-director tehnic și de producție, Ioan Romulus-director de producție și actual director gen la TMK-Resita, David Vladimir-fost director general CV Călan, Catrinioiu Constantin, etc... marea majoritate regăsindu-se în rândul cadrelor asociate ale facultății.

² Producerea fontei dată în forma organizată de la 1821 cu furnalul de la Govajdie, iar furnalul de la Toplița era dată în 1781.

³ Experiența acumulată în acei ani de proaspătul dr. ing. Ilca Ioan în domeniul cercetării și experiența acumulată în cadrul serviciului tehnic de la CSH.

⁴ Sectorul de Calibrări de la CSH a reprezentat o școală pentru tehnicile și tehnologiile de proiectare a calibrelor din laminoare, prin ing. Lupa Ioan și dr. ing. Samoilescu Silviu, personalități remarcabile care se regăsesc în cadrele asociate.

⁵ Sectorul energetic avea în cadrul CSH un secol de activitate începând cu producerea energiei electrice la hidrocentrala de la Cățânași.

⁶ CSH a reprezentat un domeniu de pionerat în aplicarea tehnicii de calcul în conducerea proceselor. Astfel, la Laminorul Blooming 1300, se aplica tehnologia Siemens din anul 1968, laminarea fiind condusă de un calculator de proces Siemens 302P, generația a doua. Calculatorul era folosit în tehnica optimizării lungimilor de fabricație. La Laminorul SF1, calculatorul Eliot conducea tăierea lungimilor la foarfeca rotativă în scopul optimizării lungimii semifabricatelor pentru profile.

⁷ Recuperarea căldurii, și producerea aburului și a agenților de însoțire a combustibililor lichizi, producerea de combustibili lichizi din reziduri de la uzina cocsochimică.

1.2.2. Evoluția formelor de învățământ, a profilelor și a specializărilor

Institutul de Subingineri din Hunedoara a luat ființă în anul 1970, în baza H.C.M. 1272/1970.

La înființare Institutul a funcționat prin cursuri de zi și seral, având două profile de învățământ: **Metalurgic**, cu specializările *Furnale și Oțelării; Deformări Plastice și Tratamente Termice*; respectiv **Electromecanic** cu specializarea *Electromecanică Tehnologică*. În cursul anilor au mai funcționat specializările Tehnologie carbochimică și *Procese pirogene* în cadrul profilului **Chimic**, respectiv Construcții civile industriale și agricole în profilul **Construcții**. Pregătirea studenților s-a realizat la cursuri de zi (3 ani) și la cursuri serale (4 ani). Până în anul 1974, Institutul de Subingineri din Hunedoara a fost subordonat Institutului de Mine din Petroșani. Începând din anul universitar 1974-1975, odată cu aprobarea instituțiilor și facultăților din rețeaua Ministerului Educației și Învățământului, prin Decretul Consiliului de Stat nr. 147/1974, Institutul de Subingineri din Hunedoara a fost subordonat Institutului Politehnic "Traian Vuia" din Timișoara.

Din anul universitar 1985-1986, la specializările deja existente, s-a adăugat în cadrul profilului **Metalurgic** specializarea *Turnătorie*, iar în cadrul specializării Furnale – Oțelării, opțiunea *Cocserie*.

Facultatea de Inginerie din Hunedoara și-a început activitatea în anul universitar 1990-1991, prin transformarea Institutului de Subingineri.

Ordinul Ministrului Învățământului nr. 7751/1990 prin care este stabilită structura rețelei instituțiilor de învățământ superior din România, aprobă organizarea învățământului superior de ingineri, cursuri de zi cu durata studiilor de 5 ani, la Facultatea de Inginerie din Hunedoara, cu domeniile și specializări prezentate în tabelul 1.1.

Forma de învățământ subingineri zi s-a menținut la I.S.H. până în anul universitar 1985-1986, când a absolvit ultima promoție cursuri de zi, specializarea Deformări Plastice și Tratamente Termice.

Tabelul 1.1

Nr. crt.	Profil	Specializare
1	Electric	Electromecanică
2	Mecanic	Utilaj Tehnologic*
3	Metalurgic	Siderurgie
		Turnarea Metalelor

* A funcționat până în anul 2006

Forma de învățământ de subingineri – seral s-a menținut în paralel cu forma de învățământ ingineri–cursuri de zi, până la absolvirea tuturor promoțiilor de subingineri admise până anul 1990 inclusiv.

În cadrul facultății noastre, începând cu anul universitar 1993-1994 a luat ființă forma de învățământ de scurtă durată (**Colegiu**), utilizând aceleași resurse umane și materiale cu ale facultății, și a funcționat până în anul universitar 2005-2006, fiind subordonat didactic și administrativ Facultății de Inginerie.

Pe parcursul a 20 de ani de învățământ superior de lungă durată ingineri, curs de zi, la Facultatea de Inginerie din Hunedoara, alături de specializările existente, au luat ființă noi specializări în cadrul unor domenii existente sau a unora noi, conform tabelului 1.2.

Tabelul 1.2

Nr. crt.	Domeniul		Specializarea	Înființat în anul univ.
	Existent	Nou înființat		
1	Metalurgic		Deformări Plastice și Tratamente Termice	1992/1993
2		Inginerie Economică	Inginerie Economică în Domeniul Mecanic	2000/2001
3			Inginerie Economică în Industria Chimică și de Materiale*	2001/2002
4		Științe aplicate	Informatică Industrială	2003/2004
5		Inginerie mecanică	Autovehicule Rutiere	2003/2004

* Înființată în anul universitar 2001-2002 sub denumirea de Ingineria și Managementul Procesării Materialelor, domeniul *Inginerie Economică*, iar prin H.G. 1336/27.12.2001 transformată în specializarea menționată în tabel.

În anul universitar 2005-2006 a început trecerea învățământului superior pe sistemul *BOLOGNA*, mai precis trecerea de la durata studiilor de la 5 ani la 4 ani, cunoscut ca **CICLUL I** sau ciclul de studiu **LICENȚĂ**.

Pe parcursul anilor, denumirea domeniilor și specializărilor a suferit schimbări.

Din anul universitar 2005-2006, domeniul **Inginerie Economică** a devenit **Inginerie și Management**, iar specializarea *Autovehicule Rutiere*, aparținând domeniului **Inginerie Mecanică** a trecut în domeniul **Ingineria Autovehiculelor**.

Tabelul 1.3

Nr. crt.	Domeniul	Specializarea
1	Inginerie Electrică	Electromecanică*
2	Ingineria Materialelor	Ingineria Elaborării Materialelor Metalice*
3		¹⁾ Ingineria Procesării Materialelor*
4	Inginerie și Management	Inginerie Economică în Domeniul Mecanic*
5		Inginerie Economică în

		Industria Chimică și de Materiale*
6	Științe Inginerești Aplicate	Informatică Industrială**
7	Ingineria Autovehiculelor	Autovehicule Rutiere**

* Specializări acrediate

** Specializări autorizate provizoriu, în proces de acreditare în anul univ. 2009-2010

¹⁾ Specializare provenită din comasarea a specializărilor: *Ingineria Prelucrării Materialelor și Turnarea Metalelor*.

În anul universitar 2009-2010, structura domeniilor și specializărilor în care sunt pregătiți studenții din cadrul Facultății de Inginerie este prezentată în tabelul 1.3 (conf. H.G.676/2007).

În anul universitar 1997-1998 a luat ființă forma de învățământ Master, Ciclul II, pentru absolvenții ingineri cu durata studiilor de 5 ani funcționând forma de învățământ MASTER cu specializările prezentate în tabelul 1.4.

Tabelul 1.4

Nr. crt.	Domeniul	Specializarea	Înființat în anul univ.
1	Ingineria Materialelor	Optimizarea Proceselor Metalurgice	1997/1998
2	Inginerie Electrică	Sisteme Avansate de Utilizare în Industrie a Energiei Electrice	2004/2005
3	Inginerie Mecanică	Metode și Mijloace Avansate în Proiectarea Sistemelor Mecanice	2004/2005

Ca urmare a primei promoții de absolvenți ciclul BOLOGNA, în anul univ. 2009-2010, au luat ființă noi specializări, înscrise în tabelul 1.5.

După obținerea acreditării, în anul universitar 2008/2009, pentru specializările din domeniul Inginerie și Management (tab. 1.3), în 2009/2010 s-a obținut și acreditarea pentru două programe Master (de aprofundare) în acest domeniu (tab. 1.6).

Pentru specializările autorizate provizoriu, Informatică Industrială și Autovehicule Rutiere (tab. 1.3), după obținerea acreditării (solicitată, conform normelor în vigoare, în anul universitar 2009-2010), se va elabora documentația necesară acreditării programelor de tip **MASTER** și în domeniile aferente acestora.

Tabelul 1.5

Nr. crt.	Domeniul	Specializarea
		Sisteme Avansate de Utilizare

1	Inginerie Electrică	în Industrie a Energiei Electrice*
2		Tehnici Informatice în Ingineria Electrică*
3	Ingineria Materialelor	Procedee Avansate de Procesare a Materialelor Metalice*
4		Materiale și Tehnologii Avansate pentru Industria Autovehiculelor**

* Master aprofundare

** Master complementar

Tabelul 1.6

Nr. crt.	Domeniul	Specializarea
1	Inginerie și management	Ingineria și Managementul Dezvoltării Durabile în Industria de Materiale
2		Ingineria și Managementul Sistemelor Mecanice

Începând cu anul universitar 1990-1991 la Facultatea de Inginerie au fost organizate studii de doctorat conform tabelului 1.7.

Tabelul 1.7

Nr. crt.	Domeniul fundamental	Domeniul de doctorat	Coordonator	Perioada
1	Științe Inginerești	Tehnologia Materialelor	Prof. dr. ing. Saimac Anton	1990-1998
2		Ingineria Materialelor	Prof. dr. ing. Ilca Ioan	din 1990
3		Ingineria Materialelor	Prof. dr. ing. Hepuț Teodor	din 2009

Între anii universitari 1993-1994 și 2005-2006 a funcționat învățământul de formă scurtă, ingineri colegiu, cu durata studiilor de 3 ani.

Tabelul 1.8

Nr. crt.	Domeniul	Specializarea	Înființat în anul universitar
1	Electronică	Electronică aplicată	1993
2	Electromecanic	Exploatare mașini și utilaje	1997
3	Știința sistemelor și a calculatoarelor	Informatică tehnică	2000

4	Automatizări și tehnică de calcul	Tehnică de calcul	2002
---	-----------------------------------	-------------------	------

În cei 40 de ani de învățământ superior tehnic hunedorean au absolvit:

- **subingineri**, (22 de promoții);
- **ingineri**, (15 promoții cu durata studiilor de 5 ani, începând cu anul universitar 1994-1995, respectiv ultima, în 2008-2009);
- **ingineri**, (2 promoții cu durata studiilor de 4 ani, prima în 2008-2009);
- **ingineri colegiu** (11 promoții).

Dinamica numărului de absolvenți ai Facultății de Inginerie din Hunedoara este reprezentată în graficele din figurile 1-4.

Dinamica numărului de absolvenți subingineri, în perioada 1970-1995

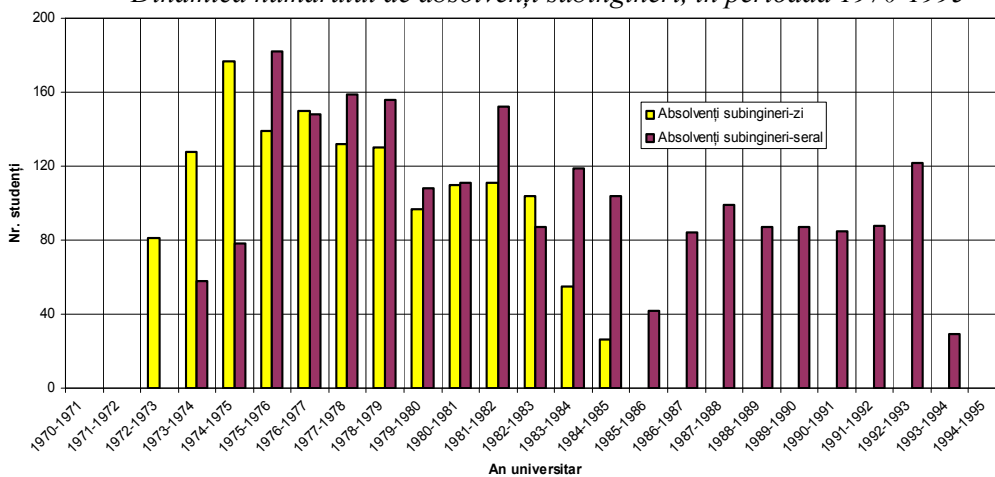

Fig. 1

Dinamica numărului de absolvenți ingineri, în perioada 1994-2010

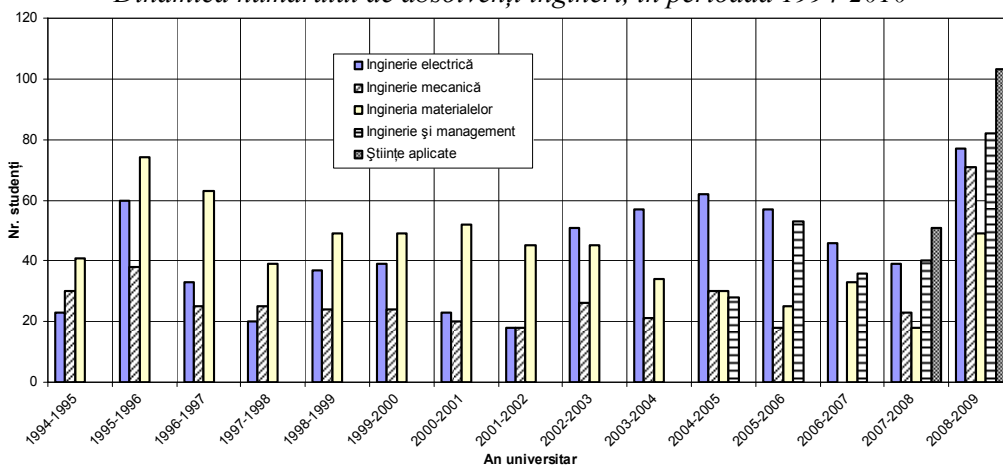

Fig. 2

Dinamica numărului de absolvenți ai ciclului master, în perioada 1997-2010

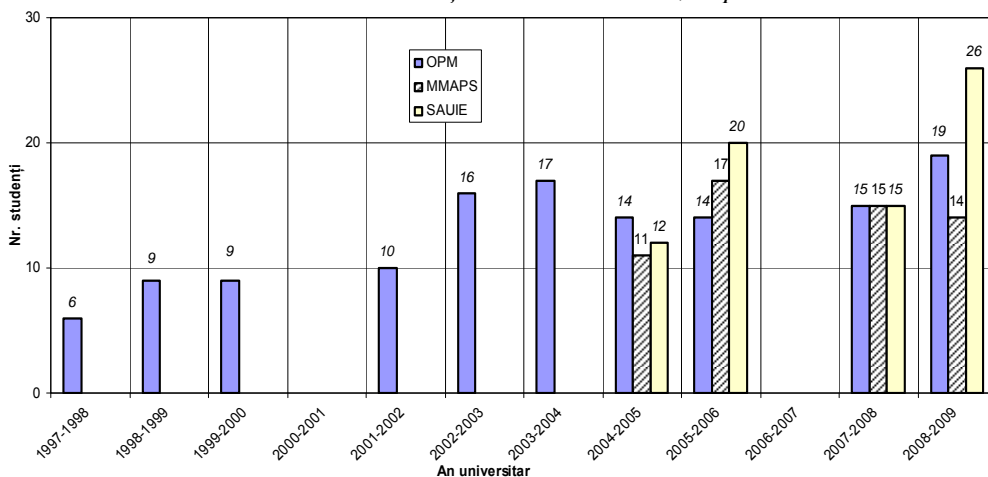

Fig. 3

Dinamica numărului de absolvenți ingineri colegiu, în perioada 1995-2006

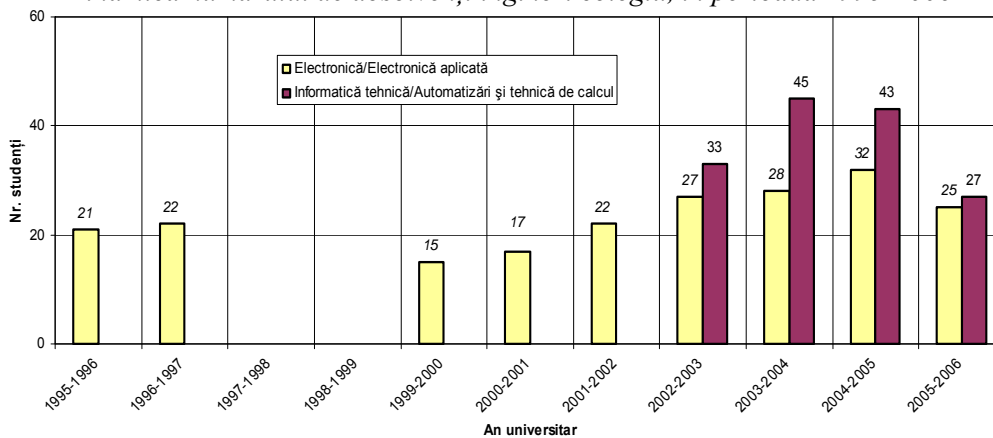
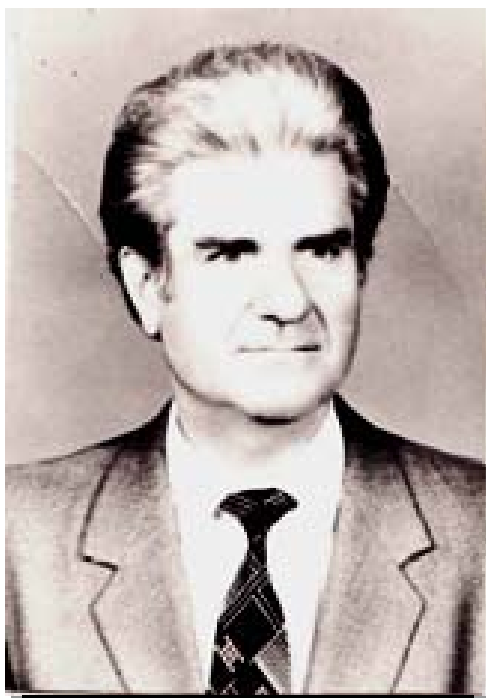

Fig. 4

În continuare, prezentăm activitatea cadrelor noastre didactice care, în decursul acestor decenii, și-au adus o contribuție majoră la dezvoltarea și consolidarea facultății, atât în ceea ce privește procesul de învățământ și de cercetare științifică, cât și din punct de vedere organizatoric și managerial, la diferite nivele, toate acestea fiind orientate pentru formarea noilor generații de cadre tehnice, specialiști cu pregătire superioară.

ÎN MEMORIAM

PRORECTOR



**Prof. dr. ing. Saimac
Anton
(1933 - 1998)**

Prof. dr. ing. Saimac Anton s-a născut în data de 20 octombrie 1933, în comuna Bălănești, județul Olt.

În anul 1959 a absolvit Institutul de Mine Petroșani, Facultatea de Electromecanică Minieră. A obținut titlul de doctor inginer în anul 1967.

După absolvire, între anii 1959-1970 a fost cadru didactic al Institutului de Mine Petroșani. În anul 1970 a devenit prorector al Institutului de Mine din Petroșani, iar în anul 1974 al Institutului Politehnic din Timișoara, funcție deținută până în 1982.

În prima calitate și-a adus o contribuție importantă la înființarea Institutului de Subingineri din Hunedoara.

În ambele calități a avut ca atribuție principală coordonarea întregii activități a Institutului de Subingineri din Hunedoara.

Între 1982-1990 a fost Decan al Institutului de Subingineri Hunedoara, iar între 1990-1992 Decan al Facultății de Inginerie Hunedoara. Între anii 1992-1996 a ocupat funcția de Secretar științific al facultății. În toată această perioadă a dovedit calități manageriale deosebite, asigurând în facultate o atmosferă propice învățământului și cercetării științifice. Începând cu anul 1990 a îndrumat, în calitate de conducător științific, activitatea de doctorat în specializarea "Tehnologia materialelor".

Din punct de vedere didactic, a parcurs cu succes toate treptele, de la preparator la profesor universitar.

În toată perioada cât a activat în învățământul superior, a acordat o atenție sporită laturii didactice, modernizând continui cursurile predate studenților.

Valoarea deosebită a activității didactice desfășurate de prof. dr. ing. Saimac Anton s-a evidențiat prin măiestria sa pedagogică unanim recunoscută, conținutul deosebit al cursurilor, înaltul nivel științific, legarea organică de celelalte discipline din facultate, grija acordată fenomenului fizic și aplicațiilor tehnice. Remarcabilă este activitatea de editare a unor cursuri, tratate și culegeri de probleme, redactate la cel mai înalt nivel, toate căutate și apreciate de specialiști și studenți. Dintre acestea amintim: „Automatizări în metalurgie” Editura Didactică și Pedagogică, București, 1978, „Utilizarea energiei electrice în metalurgie” Editura Didactică și Pedagogică 1980, „Electronică industrială” Editura Didactică și Pedagogică 1981, „Electrotehnica” Editura Didactică și Pedagogică 1981, „Circuite electrice partea I-a”, „Circuite electrice partea II-a”, Universitatea Tehnică Timișoara 1994, „Măsurări electrice partea I-a”, „Măsurări electrice” partea II-a” Universitatea Politehnica Timișoara 1995, „Electrotehnică și mașini electrice partea I-a”, „Electrotehnică și mașini electrice partea II-a”, Hunedoara 1997.

Bogată și multilaterală, activitatea de cercetare științifică a prof. dr. ing. Saimac Anton, concretizată prin numeroase lucrări de specialitate publicate și colaborări pe bază de contracte pentru unitățile productive, a cuprins direcții de importanță deosebită pentru tehnică, cum ar fi: măsurarea mărimilor electrice și neelectrice din industria minieră și metalurgică, modelarea matematică și conducerea unor procese industriale.

Permanent, a acordat atenție deosebită îndrumării cadrelor care urmau să se perfecționeze prin doctorat, tezele coordonate având un înalt nivel științific și rezolvând chestiuni teoretice și practice de mare importanță, apreciate la cel mai înalt nivel de specialiști de renume.

În funcțiile de conducere avute a demonstrat spirit de responsabilitate și competență. S-a preocupat de perfecționarea și promovarea cadrelor didactice, de creșterea prestigiului facultății, de îmbunătățirea dotării materiale a laboratoarelor, adică s-a ocupat de toate activitățile din facultate.

În bogata și îndelungata sa activitate didactică, cu profesionalism și dăruire, a pregătit numeroase generații de specialiști, remarcându-se totodată și prin rezultate deosebite în domeniul cercetării științifice fundamentale și aplicative.

A rămas în memoria noastră ca un cadru didactic deosebit și ca un om de referință pentru studenți și colegi.

1.2.3. Coordonare catedre și departamente

De la înființare și până în prezent, coordonarea facultății, a catedrelor, colectivelor, departamentelor, a activității științifice din Facultate a fost asigurată de următoarele cadre didactice:

- **Conf. dr. ing. Carmen Inge ALIC**
 - Șef Catedră Mecanică, 2000-2007

- **Conf. dr. ing. Sorin Ioan DEACONU**
 - Director al Departamentului de Educație Permanentă, 2000-2008
 - Director al Departamentului de Inginerie Electrică și Informatică Industrială, 2008 – prezent

- **Prof. dr. ing. Teodor HEPUȚ**
 - Secretar științific al Institutului de Subingineri, 1984-1989,
 - Secretar științific al Facultății de Inginerie, 1990- 1992
 - Prodecan 1998-2000, 2000 - 2008
 - Decan al Facultății de Inginerie, 2008 - prezent

- **Prof. dr. ing. Ioan ILCA**
 - Șef Catedră Metalurgie, 1976-1983
 - Secretar științific al Institutului de Subingineri, 1973-1981
 - Șef Catedră Tehnologie, 1973-1976; 1996-2000

- **Conf. dr. ing. Simion JITIAN**
 - Decan al Facultății de Inginerie, 1992-2000

- **Prof. dr. Ștefan MAKSAY**
 - Secretar științific al Facultății de Inginerie, 1998-2000, 2009- prezent

- **Conf. dr. ing Imre MIKLOS**
 - Șef Catedră Mecanică, 1996-2000

- **Prof. dr. ing. Dan MILCOVEANU**
 - Șef Catedră Cultură generală, 1970-1974

- **Conf. dr. ing. Virgilius Caius PĂNOIU,**
 - Prodecan al Facultății de Inginerie, 2004 - prezent

- **Conf. dr. ing Manuela PĂNOIU,**
 - Șef Catedră Electrotehnică, 2004-2007
 - Director al Departamentului de Inginerie Electrică și Informatică Industrială, 2007-2008
 - Director al Departamentului de Educație Permanentă, 2008 - prezent

- **Şef lucr. dr. ing. Gheorghe POPOIU**
- Secretar științific al Institutului de Subingineri, 1981-1984

- **Conf. dr. ing. Iosif POPA**
- Şef Catedră Electromecanică, 2000-2004
- Director al Departamentului de Inginerie Electrică și Informatică Industrială, martie 2008 – octombrie 2008

- **Conf. dr. ing. Isidor PREJBAN**
- Şef Catedră Metalurgie, 2000-2007

- **Conf. dr. ing. Nicolae RUSU-ANGHEL**
- Decan al Facultății de Inginerie, 2000 – 2008
- Secretar științific al Facultății de Inginerie, 1989-1991, 1996-1998
- Şef Catedră Electromecanică, 1998-2000

- **Prof. dr. ing. Anton SAIMAC**
- Prorector al Institutului de Mine Petrosani, 1970-1974
- Şef Catedră Electromecanică, 1973
- Prorector al Institutului Politehnic Timișoara, 1974-1982
- Decan al Institutului de Subingineri, 1982-1990
- Şef al Catedrei de Discipline Fundamentale și Tehnologice, 1983-1990
- Decan al Facultății de Inginerie, 1990-1992
- Secretar științific al Facultății de Inginerie, 1992-1996

- **Lector Ioan SÎRBU**
- Şef Colectiv Științe Sociale, 1976-1979
- Şef Catedră de Cultură Generală, 1973-1975

- **Conf. dr. ing. Virginia Ana SOCALICI**
- Prodecan al Facultății de Inginerie, 2008 - prezent

- **Şef lucr. ing. Ionel Victor SUCIU**
- Şef Catedră Electromecanică Tehnologică, 1975-1983

- **Conf. dr. ing. Ștefan TOADER**
- Şef Catedră Electromecanică, 1971-1972, 1974-1975
- Şef Catedră Discipline Fundamentale și Tehnologice, 1990-1992
- Şef Catedră Metalurgie, 1992-1996

- **Conf. dr. ing. Teodor VASIU**
- Secretar științific, 2001-2008

- **Conf. dr. ing. Lucia VÂLCEANU**
- Director al Departamentului de Inginerie și Management, 2007-prezent

- **Lector dr. Nicolae VINTILĂ**
- Șef Catedră Cultură generală, 1979-1983
- **Prof. dr. ing. Francisc WEBER**
- Șef Catedră Discipline Fundamentale și Tehnologice, 1992-1993
- Șef Catedră Electromecanică, 1993-1996

În perioada 1972-1984, în structura unităților de învățământ superior, au funcționat și catedre militare având ca obiectiv pregătirea militară a studenților.

La Hunedoara a funcționat, în această perioadă, catedra militară, având componența:

- **Col. Cosmei Ilie**, șef catedră
- **Lt. Stancu Maria**,
- **Lt. Lăsat Ileana**,
- **Lt. Nazar Valentina**,
- **Sj. maj. Coltora Teodora**.

Aproximativ în aceeași perioadă, completarea pregătirii militare a studenților a fost coordonată de:

- **Col. Brănescu Gheorghe**,
- **Col. Stancu Nicolae**,
- **Col. Suci Nicolae**.

Menționăm că în perioada 1973-1989, studenții admiși la studii, înaintea începerii anului I, au efectuat stagiul militar cu termen redus, (durata de 9 luni), iar după terminarea studiilor universitare mai efectuau o concentrare militară (2 săptămâni), la finalizarea căreia erau avansați și trecuți în rezervă cu gradul de sublocotenent.

1.2.4. Cadre didactice

Începând din anul 1970, au desfășurat activitate didactică cu norma de bază, următoarele cadre didactice:

1.	Saimac Anton	Prof. dr. ing.	1970-1998
2.	Milcoveanu Dan	Prof. dr. ing.	1970-1982
3.	Ilca Ioan	Prof. dr. ing. Membru al Academiei de Științe Tehnice din România	1971-2003 din 2003, prof. consultant
4.	Hepuț Teodor	Prof. dr. ing.	1971
5.	Toader Ștefan	Conf. dr. ing.	1971-2000
6.	Armean Constantin	Șef lucr.	1971-1972

7.	Trăușan Dimitrie	Conferențiar	1971-1975
8.	Zăvoianu Nicolae	Conferențiar	1971-1975
9.	Lingner Harald	Lector	1971-1978
10.	Sîrbu Ioan	Lector	1971-1979
11.	Gruică Romulus	Lector	1971-1982
12.	Vomișescu Romeo	Lector dr.	1971-1990
13.	Maksay Ștefan	Prof. dr.	1972
14.	Popa Iosif	Conf. dr. ing.	1973-2009
15.	Andreescu Emanuel	Șef lucr. ing.	1972-1995
16.	Jitian Simion	Conf. dr.	1972
17.	Weber Francisc	Prof. dr. ing.	1972
18.	Ciurdu Maria	Asistent	1972-1973
19.	Prosie Victor	Conferențiar	1972-1975
20.	Manole Constantin	Asistent	1972-1977
21.	Gostian Carol	Șef lucr. dr. ing.	1972-1982
22.	Morong Benedict	Lector dr.	1972-1984
23.	Popoiu Gheorghe	Șef lucr. dr. ing.	1972-2004
24.	Lăzăruț Pavel	Șef lucr. ing.	1972-1992
25.	Pop Ioan	Șef lucr. ing.	1973-2003
26.	Prejban Isidor	Conf. dr. ing.	1973-2008
27.	Rusu-Anghel Nicolae	Conf. dr. ing.	1973-2009
28.	Șerb Filimon	Lector dr.	1973-2000
29.	Lascu Gheorghe	Asistent	1972-1974
30.	Fărcaș Elena	Asistent	1973-1976
31.	Suciu Victor Ionel	Șef lucr. ing.	1973-1983
32.	Miklos Imre	Conf. dr. ing.	1974
33.	Nekula Fridrich	Șef lucr. ing.	1974-2003
34.	Munteanu Pavel	Lector	1974-1975
35.	Farcaș Ghizela	Asistent	1974-1978
36.	Radu Ioan	Șef lucr. ing.	1974-1978
37.	Lipovan Livius	Șef lucr. ing.	1974-1979
38.	Vintilă Nicolae	Lector dr.	1974-1987
39.	Bilek Iosif	Șef lucr. ing.	1974-1990
40.	Zdrenghia Nicolae	Șef lucr. ing.	1975-1984
41.	Trotuș Maria	Șef lucr. ing.	1976-1978
42.	Stănilă Victor	Șef lucr. dr. ing.	1976-1984 1991-2007
43.	Alic Carmen Inge	Conf. dr. ing.	1978-
44.	Mânea Laurean Marin	Șef lucr. dr. ing.	1978-1984
45.	Petre Doina Elena	Șef lucr. dr. ing.	1981
46.	Benea Maria Laura	Șef lucr. dr. ing.	1990
47.	Deaconu Sorin Ioan	Conf. dr. ing.	1991
48.	Vasiu Teodor	Conf. dr. ing.	1991

49.	Bleoca Adrian	Asistent	1992
50.	Negruț Diana	Șef lucr.	1992-2000
51.	Pănoiu Caius Virgilius	Conf. dr. ing.	1992
52.	Vlaic Gabriela	Asistent dr.	1992-1998
53.	Stăniloiu Ileana	Asistent	1992-1994
54.	Oprea Mircea	Preparator ing.	1993-1999
55.	Găvănescu Adrian	Șef lucr. ec. dr. ing.	1993
56.	Grigore Constantin	Asistent drd.	1993
57.	Brîndescu Diana	Preparator	1993-1994
58.	Pinca Bretotean Camelia	Conf. dr. ing.	1994
59.	Miklos Imre Zsolt	Șef lucr. dr. ing.	1994
60.	Olah Ladislau	Preparator ing.	1994-1996
61.	Pănoiu Manuela	Conf. dr. ing.	1994
62.	Tomuș Dacian	Preparator drd. ing.	1994-1998
63.	Vîlceanu Lucia	Conf. dr. ing.	1994
64.	Puțan Vasile	Șef lucr. dr. ing.	1995-
65.	Nica Gheorghe	Șef lucr. dr. ing.	1996-2003
66.	Rusu-Anghel Stela	Șef lucr. dr. ing.	1995
67.	Ardelean Erika Diana	Conf. dr. ing.	1995
68.	Diniș Corina Maria	Șef lucr. ec. dr. ing.	1995-
69.	Iagăr Angela	Șef lucr. dr. ing.	1995-
70.	Josan Ana	Șef lucr. dr. ing.	1995-
71.	Mihuț Cornelia Gabriela	Șef lucr. dr. ing.	1995-
72.	Rațiu Sorin Aurel	Șef lucr. dr. ing.	1995-
73.	Socalici Ana Virginia	Conf. dr. ing.	1995-
74.	Osaci Mihaela	Șef lucr. dr.	1996-
75.	Ardelean Marius	Șef lucr. dr. ing.	1996-
76.	Dascăl Amalia Ana	Șef lucr. dr. ing.	1996-
77.	Popa Gabriel Nicolae	Șef lucr. dr. ing.	1998-
78.	Alexa Vasile	Șef lucr. ec. dr. ing.	1998-
79.	Budiul Berghian Adina	Șef lucr. dr. ing.	1998-
80.	Cunțan Corina Daniela	Șef lucr. dr. ing.	1998-
81.	Cețe Gladiola Corina	Asistent ec.	1998-
82.	Cioată Vasile George	Șef lucr. dr. ing.	1998-
83.	Sofia Marinela	Asistent	1998-2001
84.	Popovici Doina Adina	Preparator	1998-1999
85.	Danciu Adrian	Asistent ing.	1998-2005
86.	Kiss Imre	Conf. dr. ing.	1998-
87.	Popa Monika Erika	Asistent dr. ing.	1998-
88.	Scurtu Maria	Asistent drd. ing.	1998-2004
89.	Baciu Ioan	Asistent drd. ing.	1999-
90.	Lemle Ludovic Dan	Lector dr.	1999-
91.	Miklos Cristina Carmen	Asistent drd. ing.	1999-
92.	Șerban Sorina Gabriela	Asistent drd. ing.	1999-
93.	Oltean Lucia-Maria	Preparator	1999-2000

94.	Ajtay Delia	Asistent drd.	2000-2004
95.	Bistriian Diana Alina	Asistent drd.	2000-
96.	Coşoreanu Elena	Asistent drd.	2000-2005
97.	Muscalagiu Ionel	Şef lucr. dr. ing.	2000-
98.	Hărău Eleonora Carmen	Conf. dr. ec.	2002-
99.	Abrudean Ion Cristian	Asistent drd. ing.	2002-
100.	Gherman Petre Lucian	Asistent drd. ing.	2002-
101.	Stoica Diana Monica	Asistent drd.	2002-
102.	Popa Mihaela	Asistent drd.	2002-
103.	Negomireanu Elena Bianca	Asistent	2003-2007
104.	Tirian Gelu Ovidiu	Asistent ec. drd. ing.	2003-
105.	Cristea Ana Daniela	Asistent	2003-2007
106.	Iordan Anca Elena	Asistent dr.	2003-
107.	Benea Marius Călin	Lector dr. ec.	2004-
108.	Flori Mihaela Corina	Asistent dr. ing.	2004-
109.	Miloştean Daniela Cătălina	Asistent dr. ing.	2004-
110.	Rob Raluca Oana Sonia	Asistent drd. ing.	2007-
111.	Topor Marcel	Asistent drd. ing.	2008-
112.	Oprean Alexandru	Preparator drd. ing.	2009-

În continuare se prezintă **lista nominală a cadrelor didactice asociate**, de la înfiinţarea Institutului de Subingineri până în prezent:

1.	Albuţiu Mircea Ioan	Inginer	1994-1998
2.	Alic Dinu	Inginer	2002-2003
3.	Amititeloaie Gheorghe	Inginer	1980-1983
4.	Androne Ilie	Inginer	1976-1977
5.	Anghel Eugen	Inginer	1973-1984
6.	Anghelina Dorel	Inginer	1971-1972
7.	Bacinschi Ioan	Inginer	1995-1996
8.	Balosin Nicolae	Profesor ec.	1972-1973
9.	Bălăşoiu Valentina	Prof. legislaţie rutieră	2007-2008
10.	Benes Ladislau	Profesor	2001-2002
11.	Bercovics Ştefan	Inginer	1975-1982
12.	Boldur Radu Mircea	Inginer	1971-1977
13.	Borza Ioan	Inginer	1992-1999
14.	Buda David	Inginer	2001-2002
15.	Busuioc Valeriu	Inginer	1971-1982
16.	Burtea Alexandru	Profesor	1975-1977
17.	Catrinoiu Constantin	Economist	1972-1973
18.	Chinciu Denisa	Dr. inginer	2001-2003
		Economist	1972-1983
			2006-2007

19.	Chindler Nicolae	Chimist	1971-1973
20.	Chirică Constantin	Fizician	1971-1978
21.	Chiuia Mihaela	Profesor	2005-
22.	Ciocîrlie Sabin	Inginer	1976-1977
23.	Ciorogaru Alexandru	Inginer	1971-1979
24.	Cioroianu Ioan	Inginer	1971-1972
25.	Cîndea Ioan	Economist	1973-1974
26.	Cîrlan Virgil	Inginer	1971-1978
27.	Clej Nicodim	Inginer	1971-1975
28.	Codreanu Ionel	Lector	1971-1973
29.	Crăciun Cornel	Inginer	1971-1979
30.	Crăciunescu Jarmila	Profesor	1971-1973
31.	Crintoaie Ioan	Inginer	1994
32.	Cristea Ioan	Inginer	1992
33.	Daha Ioan	Inginer	1993
34.	Dărămus Nicolae	Inginer	1971-1972
35.	David Iren	Inginer	1973-1976
36.	David Rodica	Inginer	1993
37.	David Vladimir	Inginer	1971-1986
38.	Delapeta Mircea	Inginer	1976
39.	Dobrin Ioan	Economist	1971-1972
40.	Doda Ioan	Inginer	1973-1982
41.	Farcas Zoltan	Inginer	1971-1973
42.	Faur Sabin	Inginer	1971-1998
43.	Feraru Ioan	Inginer	1971-1972
44.	Gabor Maria Ileana	Profesor	2006-2007
45.	Gaita Doru	Dr. inginer	2002-2003
46.	Gaspar Margareta	Profesor	1984-1986
47.	Găvănescu Nicolae	Inginer	1975-1978
48.	Gheorghe Valer	Inginer	1971-1978
49.	Gheorghişor Gheorghe	Inginer	1973-1978
50.	Goja Ioan	Conferențiar	1970-1971
51.	Grigore Mihai	Inginer	1971-1973
52.	Gruian Ștefan	Inginer	1976-1977
53.	Herban Corina	Profesor	1973-1986
54.	Holhoș Amelia Anca	Lector univ. dr.	2007-2008
55.	Horvath Zoltan	Inginer	1971-1973
56.	Hurmuz Dorin	Inginer	1993-1994
57.	Iacob Gheorghe	Inginer	1971-1979
58.	Igna Ioan	Inginer	1994
59.	Ioan Aurora	Inginer	1992-2000
60.	Ioan Romulus Vasile	Dr. inginer	1993-1999 2001-2005

61.	Ionescu Ioan	Inginer	1971-1980
62.	Iovan Ionel	Inginer	1994
63.	Iovănescu Ștefan	Profesor	1971-1979 2004-2006
64.	Istrate Rodica	Drd. Inginer	1994-2005 2007-2010
65.	Ivanciuc Marcela	Chimist	1971-1973
66.	Jitian Aurelia	Profesor	1993-1994
67.	Jura Marcel	Inginer	1993-1994
68.	Jurca Marcel	Conferențiar	2004-2007
69.	Kaba Laszlo	Inginer	1993-1998
70.	Klusch Mihai	Inginer	1993-2003
71.	Kovacs Kalman	Asistent	1974-1975
72.	Kutas Iulius	Prof. univ. dr.	2004-
73.	Lakatos Gabriela	Profesor	1971-1972
74.	Lako Ladislau	Inginer	2001-2002
75.	Lazăr Grigore	Inginer	1971-1976
76.	Leonhardt Adalbert	Inginer	1974-1977
77.	Lukacs Zoltan	Inginer	1971-1973
78.	Lup Ioan	Inginer	1971-1982
79.	Lupa Vasile	Inginer	1976-1982
80.	Malea Dinu	Inginer	2001-2002
81.	Maracu Constantin	Profesor	1972-1973
82.	Marinescu Clement	Inginer	1975-1978
83.	Mariș Diana	Profesor	1973-1992
84.	Mateescu Maria	Arhitect	1973-1974
85.	Mărginean Ioan	Fizician	1971-1979
86.	Medeanu Tiberiu	Prof. univ.	2004-2008
87.	Mihai Viorel	Inginer	1976-1977
88.	Mihon Liviu	Conf. dr. ing.	2007-
89.	Mnerie Dumitru	Prof. dr. ing.	2001-2002
90.	Moacă Adrian	Inginer	1993-1999
91.	Mociofan Ștefan	Inginer	2001-2004
92.	Moldovan Eugen	Inginer	1972-1976
93.	Moldovan Octavian	Inginer	1975-1982
94.	Molotcov Aurel	Inginer	1972-1982
95.	Morariu Petronela	Profesor	2008-
96.	Nagy Traian	Prof. univ. dr.	1970-1971
97.	Neguș Virgil	Inginer	1971-1973
98.	Nemet Alexandru	Inginer	1975-1978
99.	Nicoară Bujor	Inginer	1971-1981
100.	Oprea Aurelian	Inginer	1971-1974
101.	Oprinescu Miron	Profesor	1979-1980
102.	Opriș Ioan	Inginer	1971-1972

103.	Oprîța Vasile Matei	Inginer	1997-2006
104.	Osaci Sorin	Inginer	2001-2002
105.	Oțoiu Petre	Inginer	1971
106.	Pârvu Anișor	Profesor	1992-1999
107.	Pavel Gheorghe	Lector	1971-1973
108.	Păcurar Nicolae	Inginer	2002-2003
109.	Pădure Gelu	Conferențiar	2007-
110.	Pășan Remus	Economist	1971-1980
111.	Penescu Mircea	Inginer	1971-1980
112.	Petraș Teodora	Informatician	2001-2003
113.	Pop Alexandru	Dr. inginer	1975-1983
114.	Pop Cristian	Inginer	2001-2002
115.	Popa Septimiu	Inginer	1971-1972
116.	Popa Valentin	Profesor	2002-2003
117.	Popescu Stelian	Inginer	1977-1979
118.	Radu Vasile	Inginer	2001-2002
119.	Rațiu Iacob Horia	Inginer	2002-2006
120.	Rădoane Petre	Economist	1980-1981
121.	Rădulescu Gheorghe	Inginer	1972-1973
122.	Răzvan Paul	Inginer	1971-1972
123.	Rîca Ioan	Dr. chimist	1971-1999
124.	Rusu Boris	Inginer	1971-1983
125.	Sabău Felicia	Chimist	1993-1994
126.	Samoilescu Silviu	Dr. inginer	1971-1979
127.	Săucă Vasile	Inginer	1976-1982
128.	Schiau Nicolae	Inginer	1993-2001
129.	Silvestru Ioan	Profesor	1990-1993
130.	Soare Septimiu	Inginer	1993
131.	Strulea Vasile	Inginer	1975-1982
132.	Suciu Oliver	Fizician	1971-1972
133.	Szilaghi Sandor	Inginer	1971-1977
134.	Șerban Gheorghe	Inginer	1971-1981
135.	Șincu Gheorghe	Profesor	1978-1981
136.	Șora Ioan	Prof. univ. dr. ing.	2007-2009
137.	Ștefan Gabriel	Inginer	1994
138.	Șurianu Flavius	Prof. univ. dr. ing.	2005-
139.	Tămaș Iosif	Inginer	1972-1973
140.	Târnoaveanu Claudiu Cristian	Profesor	2004-2008
141.	Teiușan Zenovia	Inginer	1993-1997
142.	Teodorescu Ștefan	Inginer	1971-1979
143.	Tirău Petru	Profesor	1972-1973
144.	Todor Sorin Gheorghe	Inspector școlar	2002-2003
145.	Tomotaș Tudorel	Inginer	1975
146.	Toplicean Ioan	Inginer	1994

147.	Trifon Radu	Preot	2006-
148.	Țoțonea Petru	Inginer	1976-1977
149.	Țucu Dumitru	Prof. dr. ing.	2001-2002
150.	Vaida Iosif	Inginer	1976-1982
151.	Vaida Victor	Prof. dr. univ.	2006-2008
152.	Vaida Viorel	Inginer	1994
153.	Varodi Ștefan	Inginer	1977-1979
154.	Vasile Ereane	Economist	2001-2002
155.	Vasiu Gheorghe	Dr. inginer	1971-2000
156.	Vlad Vasile	Lector dr. preot	2005-
157.	Vlaic Nicolae	Matematician	1991-1992
158.	Vulcu Ioan	Inginer	1994
159.	Zaha Ioan Nicolae	Profesor	1971-1973
160.	Zaharco Victor	Inginer	1974-1977
161.	Zoican Voicu	Conferențiar	1970-1971

1.2.5. Personal didactic auxiliar și tehnic – administrativ

Desfășurarea procesului de învățământ este asigurată și prin activitatea personalului auxiliar din facultate. În această categorie, o legătură directă cu studenții o au laboranții și personalul bibliotecii, care contribuie direct la organizarea și desfășurarea activităților didactice. De asemenea, o contribuție importantă aduce și compartimentul tehnico-economic și administrativ, în care este cuprins personalul secretariatului facultății, serviciul financiar-contabil, plan-salarizare precum și personalul care asigură întreținerea bazei materiale.

Lista personalului auxiliar angajat, de la înființare până în prezent este redată în continuare:

1.	Adam Candin	Administrator cantină	1973-1985
2.	Albișoru Iosif	Dulgher	1999-
3.	Alexa Daniela	Bibliotecar	2005-
4.	Andreescu Ioan	Oțelar	1979-1986
5.	Anehei Georgeta Dumitra	Informatician	2001-
6.	Ariciuc Mircea	Zugrav	1995-1997
7.	Arman Olga	Telefonistă	1973-1984
8.	Avramov Ioan	Șofer	1984-
9.	Axine Maria	Bucătar	2006-
10.	Baloș Filip	Lăcătuș	2006-2007
11.	Bădescu Ioana	Contabil	1974-2003
12.	Băruță Vasile	Muncitor	1974-1979

13.	Bejenaru Maria	Muncitor	1993-1995
14.	Benedek Maiorica	Muncitor-intreținere	1974-1990
15.	Bereczki Emeric	Electrician	1990-1994
16.	Bereczki Maria	Muncitor-intreținere	1992-
17.	Berghian Alexandru Dorin	Şef birou social admin.	2004-
18.	Bistriean Gabriela	Bucătar	2005-
19.	Bittermann Gyongyi	Informatician	2000-
20.	Blăjuţ Laurenţiu	Zugrav	1994-1994
21.	Bodnariuc Elena	Casieră	1972-1983
22.	Boghiu Vasile	Tâmplar	1976-1979
23.	Borontiş Mariana	Laborant	1971-1973
24.	Bratu Gherghina	Bucătar	1974-1977
25.	Breb Cornel	Inginer	2007-2010
26.	Brutaru Gheorghe	Inginer	2004-2010
27.	Buculei Anca	Administrator cămin	1975-1984
28.	Bulea Augustin	Portar	1974-1988
29.	Bulea Viorel	Portar	1974-1986
30.	Busuioc Dorina Tania	Admin. financiar	1999-
31.	Buza Gheorghe	Muncitor	2007-
32.	Cataramă Ilie	Instalator	1994-1998
33.	Catrinoiu Maria	Spălătoreasă	1974-1984
34.	Ciobanu Ioan	Şofer	1977-1978
35.	Ciocan Emil	Şofer	1979-1979
36.	Ciurar Elisabeta	Muncitor-intreținere	1980-1982
37.	Ciurar Nicolae	Muncitor-intreținere	1974-1976
38.	Cîmpean Cornelia	Muncitor-intreținere	1990-
39.	Cociş Gheorghe	Tehnician	1971-1985
40.	Cojocaru Camelia Nicoleta	Ospătar	2005-
41.	Costea Maria	Muncitor	1974-1984
42.	Costin Nicolae	Electrician	1994-1998
43.	Cotîrlă Sebastian	Heliografist	1984-1987
44.	Crăciun Mariana	Heliografist	1974-1976
45.	Crişan Eugen Mihai	Inginer	2007-
46.	Crişan Liviu	Tehnician	1970-1980
47.	Cunţan Cristin	Inginer	2002-2005
48.	Cuza Elena	Secretar	1974-1986
49.	Czegu Constanţa	Admin. patrimoniu	2002-
50.	Czegu Ioan	Inginer	2001-
51.	Dan Vasile	Lăcătuş	1975-1978
52.	Danciu Melania	Secretar	1994-2009
53.	Darvaş Andrei	Portar	1987-1994
54.	Dobrin Daniela	Laborantă	1975-1976
55.	Dogaru Luminiţa	Secretară	2006-

56.	Drâmbărean Radu	Zugrav	1978-1982
57.	Drăgoescu Gheorghe	Instalator	1974-1976
58.	Duca Paraschiva	Magazioner	1974-1976
59.	Duță Tatiana-Elena	Inginer Informatician	2006-
60.	Fakesch Steliana	Muncitor-intreținere	1974-1992
61.	Falul Alexandru	Heliografist	1983-1984
62.	Faur Gheorghe	Portar	1980-1982
63.	Focșa Ana	Muncitor-intreținere	1982-2000
64.	Gabor Aurelia	Laborant	1972-1982
65.	Gherman Florin Ioan	Portar	2004-2006
66.	Gherman Hanelore Mariane	Informatician	1995-
67.	Ghișan Vasile	Lăcătuș	1975-1980
68.	Golomboș Mariela Mariana	Muncitor-intreținere	2004-
69.	Greco Aurel	Portar	1990-1996
70.	Groza Ana	Muncitor-intreținere	1974-
71.	Gruîță Ana	Muncitor	1974-1984
72.	Hada Ana	Bucătar	1974-1977
73.	Haiduc Valer	Tehnician	1979-1994
74.	Hener Petru	Tehnician	1985-1991
75.	Hint Mihaela	Contabil	1996-1999
76.	Hodor Ana	Admin. patrimoniu	1996-
77.	Hodor Ioan	Șef admin. patrim.	1975-
78.	Hompot Judith	Bucătar	2006-
79.	Horopciuc Ovidiu	Muncitor	1993-1994
80.	Huszti Monica	Secretar	1970-1974
81.	Iacob Alexandru	Administrator cămin	1974-1975
82.	Iacob Ema	Subinginer	1970-2006
83.	Iancu Ionel	Electrician	2006-
84.	Igna Doina	Bibliotecar	1974-1994
85.	Ilca Maria	Tehnician	1972-1980
86.	Ion Gelu Glad	Tehnician	2001-2003
87.	Ion Gheorghe Eugen	Merceolog	1974-1985
88.	Istudor Radu	Muncitor	1976-1977
89.	Ivan Radu	Tehnician	1974-2007
90.	Ivan Simona	Inginer	1989-1990 1998-2006
91.	Ivan Stănculea Simona Maria	Inginer	1998-2006
92.	Jidvean Ioan	Șofer	1984-1987
93.	Juglea Mariana	Secretar șef	1979-
94.	Juglea Silviu	Instalator	1976-1982
95.	Junea Virgil	Inginer	2006-
96.	Kreutzer Ioan	Portar	1992-1993
97.	Lesnic Zorița	Bibliotecar	1970-1983

98.	Lucaci Cornel Sorin	Portar	2004-2006
99.	Lucaci Dan Adrian	Portar	2004-2006
100.	Lucaci Rodica Mariana	Muncitor-intreținere	1996-
101.	Lugojan Ioan	Administrator cantină	1974-1976
102.	Macra Aurel	Economist	1974-1990
103.	Maior Istvan	Tâmplar	1975-1976
104.	Manate Maria	Funcționar economic	1974-1976
105.	Marcu Olivia	Administrator	1972-2003
106.	Marincaș Geneva	Casier magazioner	1992-
107.	Marincaș Ionel	Portar	1997-2004
108.	Mariș Letiția	Muncitor-intreținere	1974-1989
109.	Mateescu Gabriela	Admin. patrimoniu	1989-
110.	Mateescu Marian	Admin. patrimoniu	2004-
111.	Mateoc Floare	Portar	1974-1993
112.	Matyas Dana-Mihaela	Bibliotecar	1994-
113.	Mazarache Maria	Cofetar	1974-1985
114.	Meda Ilie	Portar	1986-1990
115.	Mercurean Tiberiu	Electrician	1998-2006
116.	Mititelu Simona	Portar	1995-2004
117.	Mînecan Georgeta Dorina	Muncitor-intreținere	1995
118.	Moga Petru	Portar	1990-1990
119.	Moldovan Daciana Iunona	Admin. financiar	2005-
120.	Moldovan Maria	Bibliotecar	2000-
121.	Moraru Aurica	Bucătar	1974-1977
122.	Motorga Carmen Amalia	Inginer	1996-
123.	Munteanu Costel	Portar	1992-1994
124.	Mureșan Mărioara	Lucrător gestionar	2005-
125.	Năsăudean Adrian Ștefan	Inginer	2001-
126.	Năsăudean Maria	Inginer	2003-
127.	Negoiasă Tudora	Tehnician	1975-
128.	Negrean Ștefan	Turnător	1986-1990
129.	Negru Florica	Laborant	1978-1978
130.	Niculiță Iuliana	Funcționar administrativ	1971-1990
131.	Oaidă Mircea	Șofer	1989-1991
132.	Olariu C-tin	Șofer achizitor	2000-
133.	Olaru Daniela	Operator calculator	2002-2008
134.	Palaghia Viorica	Telefonistă	1974-1990
135.	Pascal Profira	Bucătar	1972-1984
136.	Pascu Viorel	Șofer	1974-1979
137.	Pavăl Florin	Strungar	2007-
138.	Pădurariu Maria	Muncitor-intreținere	1974-1997
139.	Păuna Maria	Muncitor-intreținere	1994-
140.	Peștean Simion	Portar	1974-1977

141.	Pfefferkorn Claudia	Muncitor	2005-
142.	Pop Elvira	Secretar	1986-
143.	Pop Maria	Planificator	1973-2000
144.	Popa Aron	Tehnician	1990-
145.	Popa Cornelia	Tehnician	1990-1991
146.	Popa Gabriela	Bucătar	2005-
147.	Popa Marin	Electrician	1974-1986
148.	Popa Mircea	Inginer	1989-1990
149.	Popa Pîrva	Bucătar	1974-1984
150.	Popescu Dumitru	Tehnician	1975-1990
151.	Popiniuc Daniel	Inginer sistem	2000-2000
152.	Popoviciu Fănică	Tehnician	1980-1989
153.	Preda Alice	Laborant	1978-1979
154.	Preda Cristina Maria	Muncitor	2005-
155.	Prisecar Adrian	Tâmplar	1998-2002
156.	Puțan Adriana	Inginer	1996-
157.	Rada Angela	Tehnician	1988-1995
158.	Risipitu Florica	Muncitor-intreținere	1974-1992
159.	Rus Cristina	Admin. patrimoniu	1998-
160.	Rus Ioan	Portar	1997-2004
161.	Rus Maria	Telefonistă	1990-
162.	Rusu Ioana Cristina	Informatician	2007-
163.	Rusu Vasile	Zugrav	1975-1987
164.	Sama Gheorghe	Zugrav	2000-2006
165.	Sălăjan Irina	Muncitor-intreținere	1972-1995
166.	Siminesc Traian	Portar	1988-1990
167.	Simo Magdalena	Bucătar	1974-1985
168.	Sireteanu Ecaterina	Muncitor-intreținere	1974-1986
169.	Sîrbu Claudia Adriana	Inginer	2007-
170.	Sîrghi Paraschiv	Portar	1995-1997
171.	Stan Lenuța	Muncitor-intreținere	2004-
172.	Stăncioiu Victoria	Admin. rețea	2000-2002
173.	Stîrcu Dumitra	Muncitor-intreținere	1974-1974
174.	Stoica Adrian Marian	Admin. rețea	2002-2005
175.	Stoica Călin	Fochist	2000-2000
176.	Stoica Dumitra	Muncitor-intreținere	1974-1975
177.	Stoica Romulus Ionel	Ing. admin. rețea	2005-
178.	Strugariu Maria Laura	Inginer	2006-
179.	Strunilă Doru	Instalator	2001
180.	Strunilă Ileana	Muncitor-intreținere	2003
181.	Supuran Adriana Maria	Admin. patrimoniu	2003-
182.	Szabo Tiberiu	Heliografist	1977-1983
183.	Șendroni Petru	Portar	2004-2007

184.	Șerban Minerva	Muncitor	2004-
185.	Șutu Ioana	Administrator	1970-1994
186.	Teodoru Viorica	Bibliotecar	1974-1989
187.	Teodoru Andrei	Șofer	1977-1984
188.	Togerescu Ioan	Muncitor	1974-1979
189.	Tolea Victoraș	Portar	1995-1997
190.	Topliceanu Ana	Secretar	1971-1982
191.	Toth Adalbert	Electrician	1972-1984
192.	Trif Gheorghe	Portar	1999-2006
193.	Ungur Bianca Simona	Admin. patrimoniu	2004-
194.	Ungureanu Maria	Bucătar	2006-
195.	Urs Mărioara	Bibliotecar	1971-2005
196.	Uscatu Marius	Șofer	1987-1989
197.	Varadi Ioana Gabriela	Inginer	2006-
198.	Varda Elena	Muncitor-intreținere	1985-1988
199.	Varda Petru	Sudor	1980-1990
200.	Vasilencu Elena	Muncitor-intreținere	1995-1996
201.	Vasiu Teodora	Secretar	1971-1973
202.	Vayda Ștefan	Tâmplar	1980-1993
203.	Voina Georgeta	Ospătar	2005-
204.	Vulsan Ana	Portar	1990-1995
205.	Vulsan Ioan	Tehnician	1975-1998
206.	Weber Elena	Tehnician	1971-1982
207.	Zaharco Octavia	Tehnician	1972-1978



Corpul A, în care în anul 1970 a început activitatea didactică



Corpul B și Sala de Sport (Corp E)



Corpul B



Curtea facultății și Sala de Sport

Corpul C



...demult...



...acum...



Corpul C și Căminul studențesc, fațada principală



Corpul D (în curs de renovare)



Corpul F



Intrarea principală a facultății